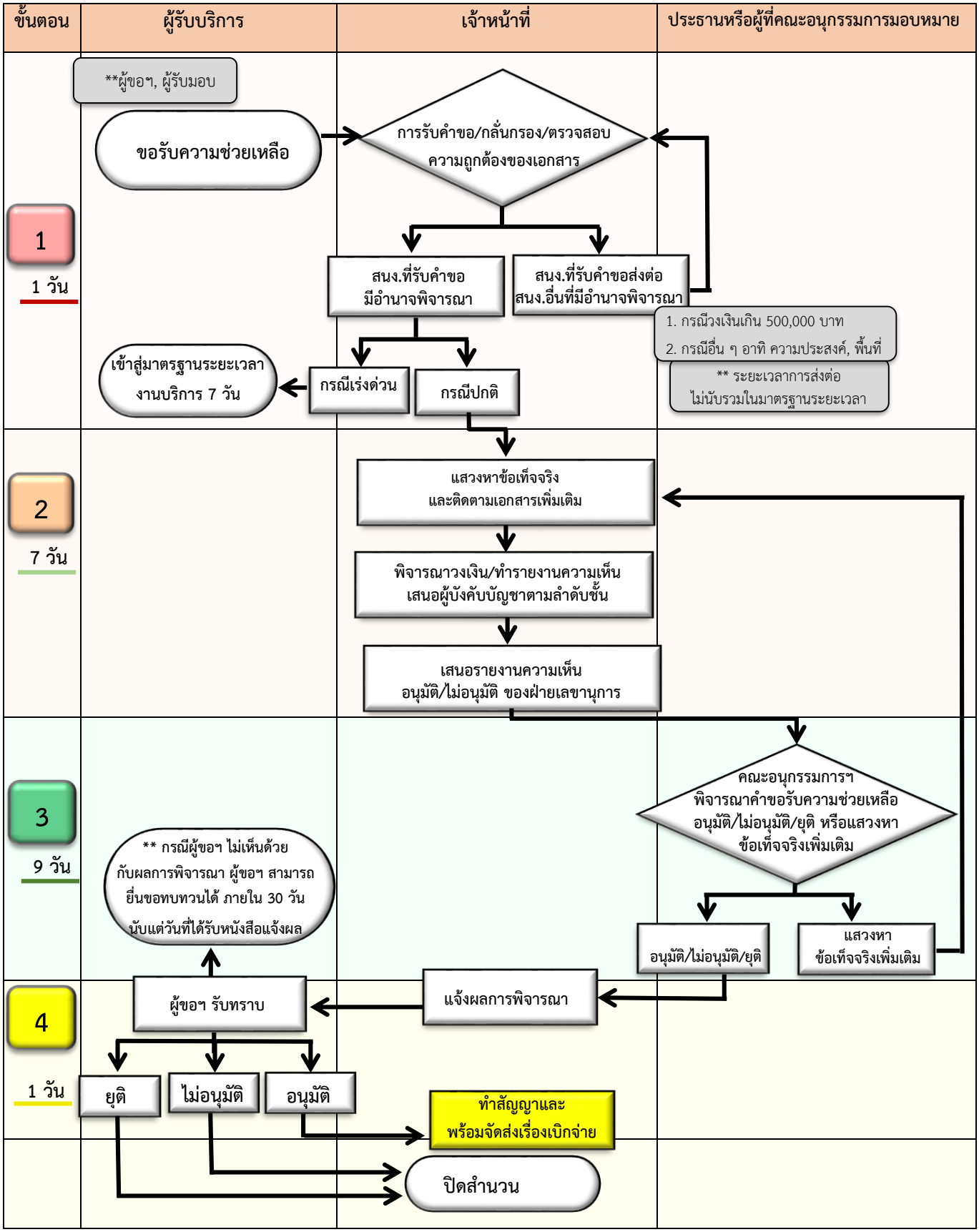ขั้นตอนการพิจารณาคำขอรับความช่วยเหลือตามมาตรฐานระยะเวลางานบริการของกองทุนยุติธรรม 18 วัน